



Förderverein der Zwieseltalschule Wolkersdorf

wir stellen uns vor

Vorstand



Verein der Freunde der
Zwieseltalschule Schwabach e.V.

1. Vorsitzende

Susanne Pöllmann-Budnick

2. Vorsitzende

Dagmar Goller

Kassier

Stephanie Königer

Schriftführer

Clemens Rüttinger

Unterstützung im schulnahen Bereich durch **Kerstin Stengel**

Aufgabe



Verein der Freunde der
Zwieseltalschule Schwabach e.V.

- **Zusammenhalt der Schulgemeinschaft stärken**
- **aktives Schulleben aller Kinder fördern**
- **Verbundenheit zur „alten“ Schule pflegen**
- **Kontakte untereinander erhalten**
- **Unterstützung von Schule und Elternbeirat finanziell und beratend**
- **die Schule am Ort vertreten**

Finanzierung



Verein der Freunde der
Zwieseltalschule Schwabach e.V.

- **Mitgliedsbeiträge**
- **Geld- und Sachspenden**
- **Kurseinnahmen**
- **Einnahmen an Veranstaltungen**



Engagement



Verein der Freunde der
Zwieseltalschule Schwabach e.V.

- **Mitfinanzierung von Schulausstattung und Sonderprojekten**
- **Erstellung verschiedener Arbeitsmaterialien**
- **Zusammenstellung eines vielseitigen Nachmittags-Kursprogrammes 2x/Schuljahr**
- **Organisation von Abendveranstaltungen**
- **Mithilfe bei Schulfesten**

Anschaffungen



Verein der Freunde der
Zwieseltalschule Schwabach e.V.

**Kletterwand im
Pausenhof**

Musikinstrumente

**Laptops, Beamer,
Whiteboards**

Fotoausstattung

vier Mosaiksäulen

Pausenspielkisten

Sportgeräte

Kletterparcours

**mobile
Projektionsleinwand**

**Tontechnikanlage
mit Headsets**

finanzierte Projekte



Verein der Freunde der
Zwieseltalschule Schwabach e.V.



➤ Mitmachzirkus

➤ verrückte Turnstunde mit „Crazy Wolfi“

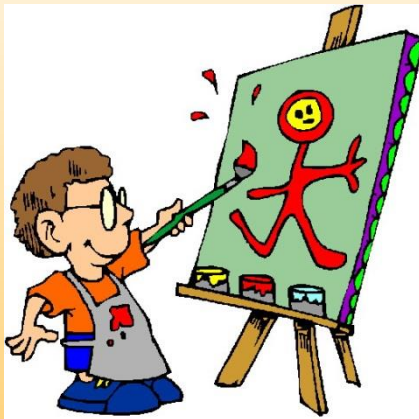

➤ „Action Painting“ mit einer
Künstlerin

Bitte



Verein der Freunde der
Zwieseltalschule Schwabach e.V.

**Unterstützen Sie durch Ihre
Mitgliedschaft und/oder
Ihrem persönliches Know-
how diesen Einsatz für unsere
Kinder und unsere Schule!**

Kontakt



Verein der Freunde der
Zwieseltalschule Schwabach e.V.

Freunde der Zwieseltalschule Schwabach e.V.

Am Wasserschloss 65
91126 Schwabach

Telefon: 0911 - 63 66 20
Fax: 0911 - 9 64 66 49

Internet: www.zwieseltalschule.de
E-Mail: info@zwieseltalschule.de